



ROMANIA
JUDETUL CALARASI
CONSILIUL LOCAL AL ORASULUI LEHLIU - GARA

Str. Pompieri, nr.3, judetul Calarasi
Tel 0242641124,0242641134/Fax. 0242641124, 0242641134, cod 915300, e-mail
consiliullocal@yahoo.com

HOTĂRÂRE

privind modificarea suprafetelor si a limitelor a doua imobile invecinate, apartinand domeniului public al orasului Lehliu – Gara, judetul Calarsi

Consiliul Local al orasului Lehliu-Gara, Judetul Calarasi, intrunut in sedinta ordinara din data de 29.03.2022, ora 8,00;

Avand in vedere :

- referatul de aprobare nr. 2141/03.03.2022 al Primarului orasului Lehliu – Gara;*
- raportul de specialitate comun al Compartimentului Cadastru – Fond Funciar, si Compartimentului Urbanism si Amenajarea Teritoriului, inregistrat la nr. 2141/03.03.2022, prin care se propune modificarea suprafetelor si a limitelor a doua imobile invecinate, apartinand domeniului public al orasului Lehliu – Gara, judetul Calarsi, in vederea indeplinirii criteriilor minime necesare depunerii documentatiei pentru CONSTRUIRE CRESA MEDIE – PROIECT TIP, prin Ministerul Dezvoltarii Lucrarilor Publice si Administratiei - Compania Nationala de Investitii;*
- anexa nr. 6 la Hotararea Guvernului nr. 1349/2001, privind inventarul bunurilor apartinand domeniului public al orasului Lehliu Gara, - plan de situatie al corpului de proprietate cu numar cadastral 20707 si plan de situatie al imobilului cu numar cadstral 24041 ;*
- Legea cadastrului si a publicitatii imobiliare nr. 7/1996, republicata, cu modificarile si completarile ulterioare;*
- prevederile Ordinului nr. 700 din 9 iulie 2014, privind aprobarea Regulamentului de avizare, receptie și înscriere în evidențele de cadastru și carte funciară, cu modificarile ulterioare*
- raportul si avizul favorabil al comisiei juridice si disciplina din cadrul Consiliului Local al orasului Lehliu – Gara, inregistrat sub nr. 55/28.03.2022;*
- raportul si avizul favorabil dat de catre comisia de agricultura, dezvoltare economico-sociala, buget-finante, urbanism si amenajarea teritoriului, protectia mediului si turism din cadrul Consiliului Local Lehliu-Gara, inregistrat sub nr. 56/28.03.2022;*
- raportul si avizul favorabil al comisiei de invatamant, sanatate si familie, activitati social – culturale, culte, munca si protectie sociala si protectie copii, tineret si sport din cadrul Consiliului Local al orasului Lehliu – Gara, inregistrat sub nr. nr. 57/28.03.2022;*
- prevederile art. 129, alin. 1, alin. 2 si alin. 4, lit. a, art. 127, 136, art. 139, alin. 1, alin. 3, lit. a, alin. 5, lit. a, art. 155, art. 285 -287 si 300 din OUG nr. 57/03.07.2019, privind Codul Administrativ; In temeiul art. 196, alin. 1, lit. a, din OUG nr. 57/03.07.2019, privind Codul Administrativ;*

HOTARASTE:

Articolul 1. Se aproba modificarea suprafetelor si a limitelor a doua imobile invecinate, apartinand domeniului public al orasului Lehliu – Gara, judetul Calarsi, respectiv imobilul cu numar cadastral 20707, inscris in CF nr. 20707 a UAT Lehliu – Gara si imobilul cu numar cadastral 24041, inscris in CF nr. 24041 a UAT Lehliu – Gara, conform planurilor de situatie anexa, care fac part din prezenta hotarare, in vederea indeplinirii criteriilor minime necesare depunerii documentatiei pentru CONSTRUIRE CRESA MEDIE – PROIECT TIP, prin Ministerul Dezvoltarii Lucrarilor Publice si Administratiei - Compania Nationala de Investitii.

Articolul 2: Se imputerniceste d-nul Primar Iacomi Iulian pentru a reprezenta UAT Lehliu Gara la semnarea actului notarial de modificare a suprafetelor si a limitelor pentru imobilele identificate la art. 1.

Articolul 3: Prevederile prezentei hotarari vor fi aduse la indeplinire de Primarul orasului Lehliu Gara prin serviciile si compartimentele din cadrul aparatului de specialitate.

Articolul 4. Prezenta hotarare se comunica Institutiei Prefectului – Judetul Calarasi, in vederea exercitarii controlului cu privire la legalitatea actelor administrative, Primarului orasului Lehliu – Gara si se va aduce la cunostinta publica prin grija Secretarului general al orasului Lehliu Gara.

PRESEDINTE DE SEDINTA,
SIMION VIORICA



Nr. 19
Adoptata la Lehliu Gara
Astazi 29.03.2022

Nr. total consilieri 15
d.c.prezenti 13
voturi pentru 13

Contrasemneaza pentru legalitate
Secretar General
Serban Nadejdea

PLAN DE SITUATIE

Scara 1:1000

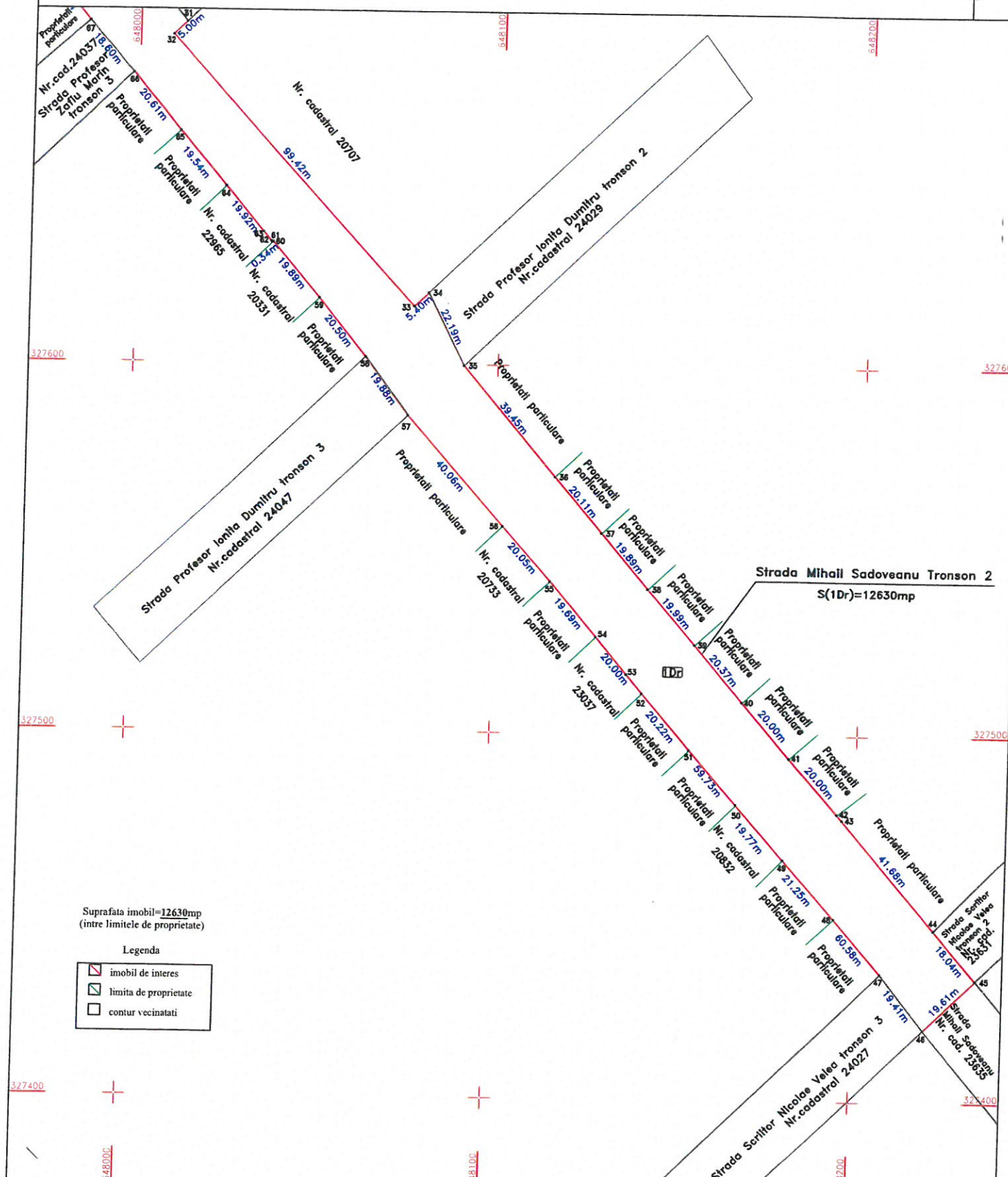

Suprafata imobil=12630mp
(intre limitele de proprietate)

Legenda

- imobil de interes
- limita de proprietate
- contur vecinatati

Schita de dispunere a planselor



Executant: SC KOMORA ENGINEERING SRL
Autorizatie clasa I seria RG-D J nr. 1117

ING. CRISTINA FLORIAN

Autorizatie categoria B seria RO-MB-F nr. 0383

Confirm executarea masuratoriilor in teren, cu precizie si in conformitate cu realitatea din documentatiile cadastrale si raspundem de acuratetea si realitatea din

ING. CRISTINA FLORIAN

Semnatura si stampila

CLASA I

PRIMARIA LEHLIU-GARA

(semnatura si stampila)

PLAN DE SITUATIE

Scara 1:1000

Nr. cadastral	Suprafata masurata a imobilului (mp)	Adresa imobilului: oras Lehliu-Gara
24041	12630	intravilan oras Lehliu-Gara, Strada Mihail Sadoveanu Tronson 2, jud. Calarasi
Nr. Cartea Funciara		Unitatea Administrativ Teritoriala (UAT)
		LEHLIU-GARA

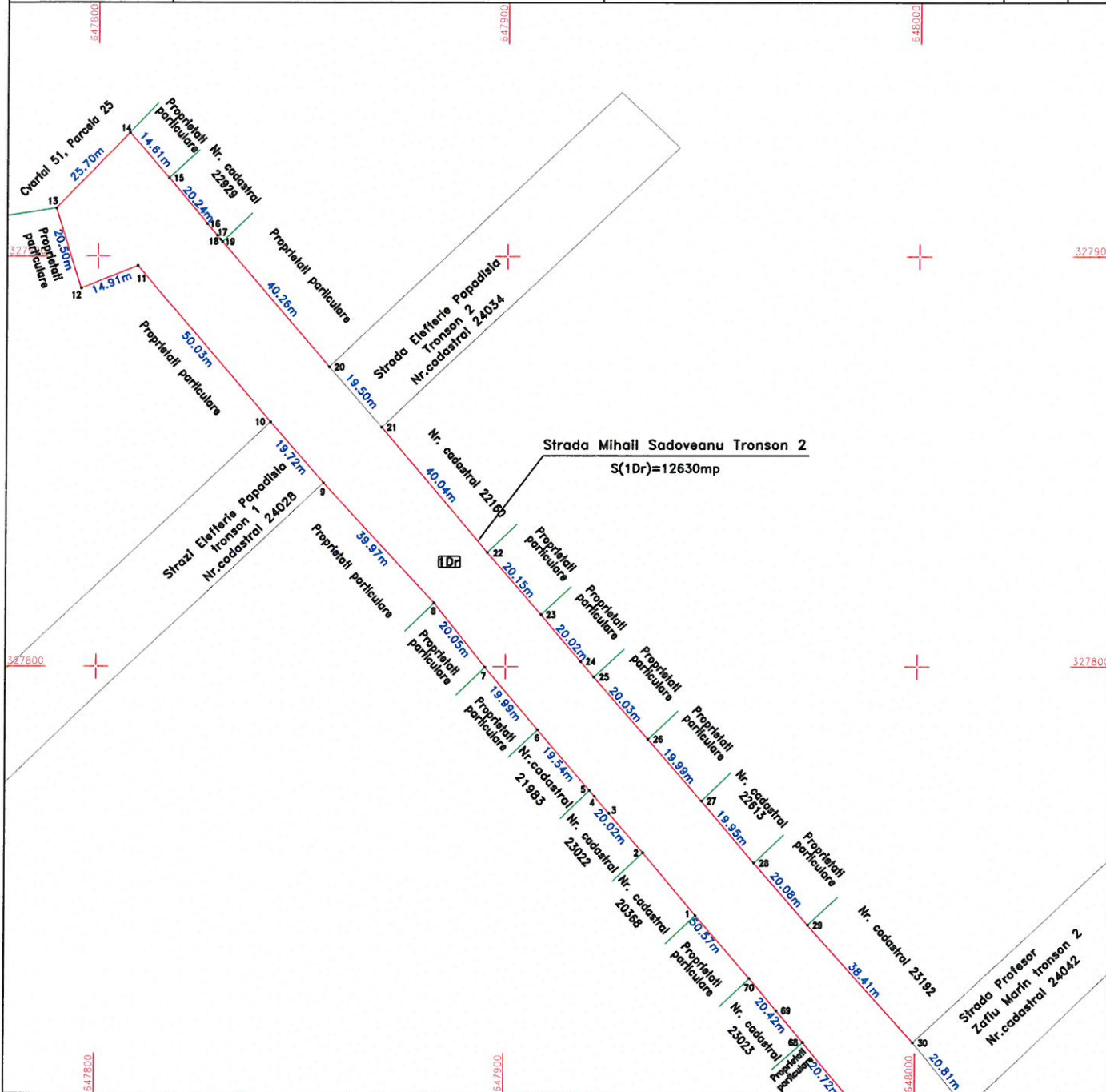

Schita de dispunere a planselor <input checked="" type="checkbox"/> 2	A. Date referitoare la teren			
	Nr. parcela	Categorie de folosinta	Suprafata (mp)	Mentiiuni
	1	Dr	12630	Imobil neimpregmuit, delimitat de domeniul public (alei, strazi, drumuri) si de proprietati particulare (garduri).
Total			12630	
Suprafata imobil = 12630 mp (intre limitele de proprietate)	B. Date referitoare la constructii			
	Cod	Destinatia	Suprafata construita la sol (mp)	Mentiiuni
	Total			
	Suprafata totala masurata a imobilului (mp) =			12630
	Suprafata din act (mp) =			13147
Executant: SC KOMORA ENGINEERING SRL Autorizatie clasa I seria RO-B-J nr. 1117 Ing. CRISTINA FLORIAN Autorizatie categoria II seria RO-MB-F nr. 0383 Confirm executarea masuratorilor la teren, corectitudinea intocmirii documentatiei cadastrale si corepondenta acesteia cu realitatea din teren. Semnatura si stampila			PRIMARIA LEHLIU-GARA _____ (semnatura si stampila)	
Legenda <input checked="" type="checkbox"/> imobil de interes <input checked="" type="checkbox"/> limita de proprietate <input checked="" type="checkbox"/> contur vecinatati				Data: Martie 2022